

ACCERTAMENTO DELLA PROPRIETÀ IMMOBILIARE URBANA ELENCO DEI SUBALTERNI ASSEGNATI

Comune MONTEBELLUNA	Sezione G	Foglio 2	Particella 4	Tipo mappale	del:
------------------------	--------------	-------------	-----------------	--------------	------

Sub	UBICAZIONE via/piazza	n.civ	Piani	Scala	Int	DESCRIZIONE
3	CORSO MAZZINI		T			NEGOZIO.
4	CORSO MAZZINI		T			NEGOZIO.
5	CORSO MAZZINI		T			NEGOZIO.
7	CORSO MAZZINI		1			UFFICIO.
8	CORSO MAZZINI		1			UFFICIO.
9	CORSO MAZZINI		1			UFFICIO.
10	CORSO MAZZINI		1			UFFICIO.
11						SOPPRESSO
12	CORSO MAZZINI		T-1 - 2			ABITAZIONE.
13	CORSO MAZZINI		T-1			ABITAZIONE.
14						SOPPRESSO
16	CORSO MAZZINI		S1-T - 1-2			ABITAZIONE IN VILLA
17	CORSO MAZZINI	21	S1-T			NEGOZIO
18	corso giuseppe mazzini	SNC	T			AREA SCOPERTA COMUNE A TUTTI I SUBB, DI 3396MQ
19	corso giuseppe mazzini	SNC	T			AREA SCOPERTA COMUNE A TUTTI I SUBB, DI 7225MQ
20	corso giuseppe mazzini	SNC	T			AREA SCOPERTA COMUNE AI SUBB 21 E 22, DI 1069MQ
21	corso giuseppe mazzini	SNC	T			LOCALE DI DEPOSITO
22	corso giuseppe mazzini	SNC	T			LOCALE DI DEPOSITO
23	corso giuseppe mazzini	SNC	S1-T			AZIENDA VINICOLA
24	corso giuseppe mazzini	SNC	T-1			AZIENDA VINICOLA
25	corso giuseppe mazzini	SNC	T			LOCALE DI DEPOSITO

Agenzia delle Entrate
CATASTO FABBRICATI

Ufficio provinciale di Treviso

ELABORATO PLANIMETRICO	Compilato da: Berton Adriano	Iscritto all'albo: Geometri	Prov. Treviso	N. 1974
Comune di Montebelluna	Sezione: G	Foglio: 2	Particella: 4	Protocollo n. TV0015703 del 31/01/2023
Dimostrazione grafica dei subalterni			Tipo Mappale n.	del Scala 1 : 500



Data: 05/07/2023 - n. T59949 - Richiedente: Telematico
Totale schede: 2 - Formato di acquisizione: A3(297x420) - Formato stampa richiesto: A3(297x420) - Fattore di scala non utilizzabile
Ultima planimetria in atti

Data: 05/07/2023 - n. T59949 - Richiedente: Telematico

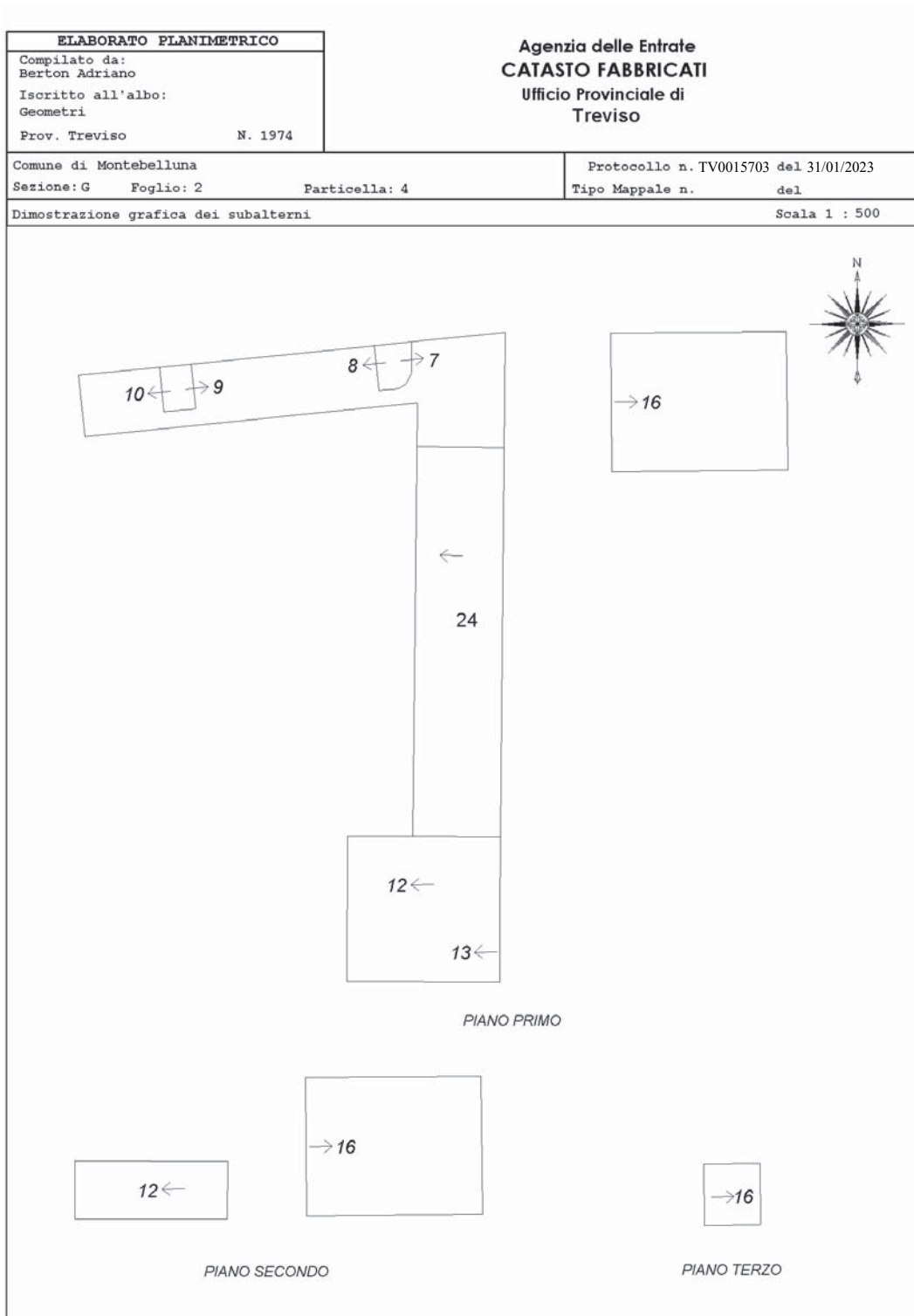

**Agenzia del Territorio
CATASTO FABBRICATI
Ufficio Provinciale di
Treviso**

Dichiarazione protocollo n. TV0509727 del 30/11/2007	
Planimetria di u.i.u. in Comune di Montebelluna	
Corso Mazzini	civ. 21
Identificativi Catastali:	Compilata da: Berton Adriano
Sezione: G	Iscritto all'albo: Geometri
Foglio: 2	Prov. Treviso
Particella: 4	N. 1974
Subalterno: 17	

Scheda n. 1 Scala 1:200

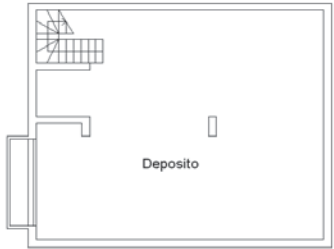

PRIMO PIANO SOTTOSTRADA
H= 3,00m



PIANO TERRA
H= 3,80m

input (1)

Catasto dei Fabbricati - Situazione al 05/07/2023 - Comune di MONTEBELLUNA (F443) - < Sez. urbana G - Foglio 2 - Particella 4 - Subalterno 17 >
CORSO GIUSEPPE MAZZINI n. 21 Piano S1-T